

IL MANUALE

CONSIGLI UTILI

DELLA RACCOLTA

DALLA A ALLA Z

DIFFERENZIATA



Gruppo

Cidiu S.p.A.

Società per l'Ambiente

CHI DIFFERENZIA NON BUTTA VIA NIENTE

perché tutto quello che viene gettato correttamente consegue un nuovo valore. La maggior parte dei rifiuti è infatti riciclabile e riutilizzabile, attraverso adeguate lavorazioni e trasformazioni. Risparmiare tante risorse naturali e tanta energia necessaria per la produzione di nuove materie prime, ridurre gli spazi occupati dai rifiuti, sono passi importanti per attenuare il nostro impatto ambientale sul Pianeta e sulla nostra salute. Per questo, chi fa correttamente la raccolta differenziata fa bene

E RECUPERA VALORE PER TUTTI.

QUANTA CARTA DA RICICLARE

Delle oltre 300 milioni di tonnellate di carta e cartone prodotte nel mondo, la maggior parte è destinata a imballaggi “usa e getta”, prodotti igienico-sanitari e materiali per l’ufficio e per la scuola. Ridurre al minimo gli sprechi è un dovere di tutti, così come è importante gettare la carta in modo corretto:

- La carta deve essere messa nel cassonetto sfusa e non in sacchetti di plastica.
- La carta non deve mai essere gettata sporca.
- Le scatole devono essere schiacciate per ridurne il volume.

QUANTA CARTA DA RISPARMIARE

Alcuni consigli per utilizzare la carta in modo sostenibile, senza sprecarla.

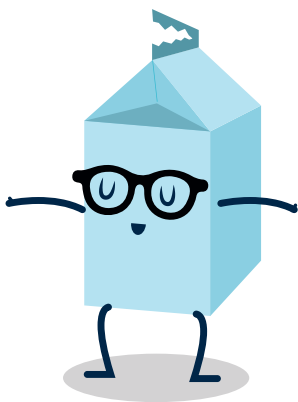

- Stampa soltanto il necessario, possibilmente in modalità fronte-retro.
- Usa fogli di recupero per prendere appunti o lasciare messaggi.
- Scegli prodotti ottenuti con carta riciclata.
- Dona i libri usati alle biblioteche, alle scuole, ai mercatini dell’usato.
- Riutilizza i vecchi quotidiani e trasforma la carta da buttare in una risorsa creativa.

CODIFICA EUROPEA

Nella tabella sono riportati i codici di riciclaggio che trovi sugli imballaggi.



NON VANNO NEL CESTINO

Carta chimica (es. scontrini)

Carta plastificata

Carta sporca

Bicchieri e piatti di carta

Cartoni per bevande con residui

Fazzoletti usati

Manifesti sporchi di colla



COSA METTO NEL CESTINO?

Giornali e riviste

Volantini pubblicitari

Sacchetti di carta per alimenti

Fogli

Poster

Scatole di cartone

Cartoni per bevande

Scatole per alimenti

Scatole in cartoncino

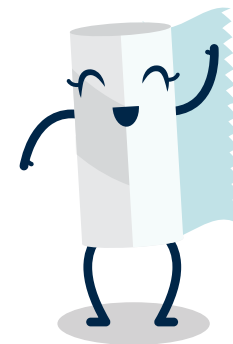

LA CARTA RITORNA

ad essere carta e cartone: cartoncino, imballaggi in cartone, anime e tubi in cartone, carta da giornale.

LA PLASTICA È UTILE, MA NON SI PUÒ BERE

L'Italia è il primo consumatore al mondo di acqua in bottiglia. Questa abitudine, tutta nostrana, porta ad un aumento vertiginoso dei rifiuti, a un maggiore utilizzo di prodotti petroliferi e a molte emissioni nocive legate ai trasporti. Cosa possiamo fare?



- Scegliere l'acqua del rubinetto.
- Rifornirci alle cosiddette "casette dell'acqua".
- Ridurre gli imballaggi in plastica anche ricorrendo all'acquisto di prodotti sfusi, come ad esempio i detersivi alla spina o utilizzando stoviglie lavabili o almeno compostabili.

CICLI E RICICLI VIRTUOSI

Lo sapevi che 25 bottiglie di plastica sono sufficienti per produrre un pullover di pile? E che con il materiale ricavato da 35 bottiglie si può riempire un cuscino? Le risorse del riciclo sono grandi e per ottimizzare al massimo il procedimento occorre ricordare queste semplici regole: differenziare solo gli imballaggi, schiacciarli per ridurne il volume e, per una questione di igiene, pulirli dai residui di cibo o liquidi. Così la tua raccolta differenziata sarà di ottima qualità.

CODIFICA EUROPEA

Nella tabella sono riportati i codici di riciclaggio che trovi sugli imballaggi.



COSA METTO NEL CESTINO?

- Bottiglie**
 - Flaconi e barattoli
- Reggette per la legatura dei pacchi**
 - Vaschette porta-uova
- Confezioni rigide/flessibili per alimenti**
 - Piatti e bicchieri monouso
- Reti per frutta e verdura**
 - Vaschette e imballaggi in polistirolo
- Sacchetti e buste**
 - Vasi per vivaisti



LA PLASTICA DIVENTA CONTENITORI PER LIQUIDI:

- Tappi
- Nuovi contenitori
- Flaconi per detersivi
- Casalinghi
- Tubi per edilizia
- Fibre tessili per imbottiture

SHOPPER E FILM:

- Sacchi della spazzatura
- Pellicole per imballaggi

IMBALLAGGI MISTI:

- Arredi urbani
- Manufatti per l'edilizia
- Energia e calore

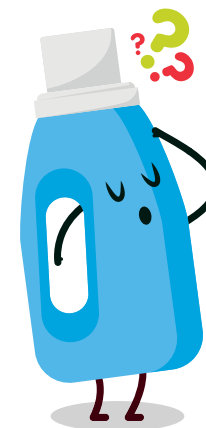

NON VANNO NEL CESTINO

- Rifiuti ospedalieri
- Posate di plastica
- Giocattoli
- Custodie per dvd e cd
- Barattoli per colle, vernici e solventi
- Borse, zainetti, sporte
- Bacinelle
- Tubi di gomma

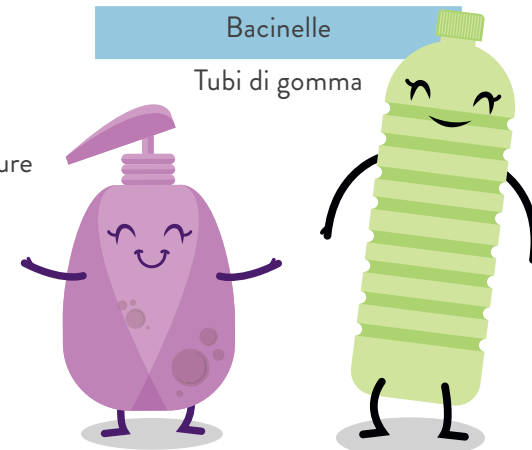

RIDUCIAMO IL NOSTRO ORGANICO

Circa un terzo dei rifiuti prodotti in ambiente domestico è organico. Il suo smaltimento non sempre è agevole perché la decomposizione provoca odori sgradevoli, perdite liquide e gassose e attira presenze animali indesiderate. Per questo è utile ridurre al minimo gli scarti. Ecco come fare:

- fare acquisti ragionati
- prestare attenzione alla scadenza dei prodotti
- mettere nel piatto solo quello che si è sicuri di mangiare
- imparare a valorizzare gli avanzi

COMPOSTATO DOMESTICO: ORGANICO AL SISTEMA

Se a casa si ha la fortuna di avere un giardino, la soluzione più naturale per smaltire i rifiuti organici è produrre il compostato domestico. Prima si realizza il “cumulo” con cibo, piante recise e altri scarti, poi si gestisce il processo fino ad ottenere un fertilizzante naturale eccellente.

NON VANNO NEL CESTINO

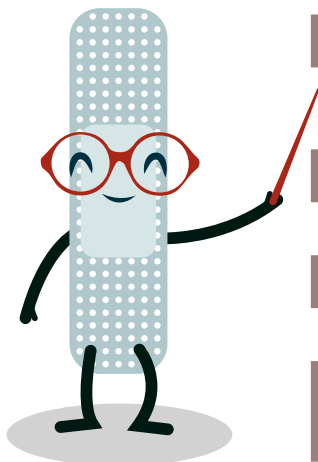

Contenitori per alimenti

Carte da cucina
(alluminio, da forno, pellicole)

Posate

Medicinali, garze e cerotti

Pannolini

Lettiere degli animali domestici

Sfalci e potature
(che hanno il loro percorso di raccolta)



COSA METTO NEL CESTINO?

Avanzi di cibo

Scarti di verdura e frutta

Gusci d'uova

Pane raffermo

Torsoli, noccioli

Fondi di caffè

Bustine del tè

Piccoli ossi e cartilagini

Fiori appassiti

Materiali compostabili a marchio
CIC: stoviglie monouso, contenitori,
shopper, bottiglie.

COSA DIVENTANO

Compost fertilizzante e biogas.



L'ORGANICO
VA RACCOLTO
IN SACCHETTI
COMPOSTABILI



LATTINE E VETRO: L'IMPORTANZA DEL RICICLO

Le lattine in alluminio possono essere riciclate tantissime volte senza perdere qualità. Lo sapevi? Non solo. Il riciclaggio di una lattina richiede circa il 95% di energia in meno rispetto alla produzione di una nuova lattina. Anche il vetro è riciclabile al 100% ed è fondamentale gettarlo bene, senza mischiarlo ad oggetti simili che possano contenere ceramica o altri materiali dannosi per il suo processo di riconversione.

IN PRATICA, COSA SI DEVE FARE

RIDUCI I TUOI RIFIUTI

Scegli più prodotti freschi, meno prodotti confezionati. E quando puoi, riutilizza i contenitori di vetro.

BUTTALI BENE

Quando butti contenitori di vetro o lattine non serve eliminare le etichette o risciacuarli. L'importante è svuotarli completamente dai residui.

NIENTE SACCHETTO

I contenitori di vetro e metallo devono essere buttati senza il sacchetto.

CODIFICA EUROPEA

La tabella riporta i codici di riciclaggio che trovi sugli imballaggi.



COSA METTO NEL CESTINO?



ALLUMINIO E ACCIAIO

Vaschette e fogli di alluminio

Lattine per bevande

Bombolette spray
non etichettate T o F

Scatolette e barattoli

Tappi a corona

Coperchi a strappo

Fustini e latte

VETRO

Bottiglie

Barattoli e vasetti

Flaconi



NON VANNO NEL CESTINO

Ceramica e porcellana

Lampadine e neon

Specchi

Vetro retinato, opale o cristallo

Schermi televisori e computer

Contenitori per vernici
e solventi

Pirex (vetroceramica)

COSA DIVENTANO

Il vetro e i metalli sono
riciclabili al 100%, quindi
tornano all'origine.

LEGNO E SUGHERO RICICLABILI AL 100%

Quando parliamo della differenziata, raramente pensiamo al legno e al sughero. E sbagliamo, perché sono materiali completamente riciclabili e possono nascere sotto tantissime forme. Per questo è importante portarli all'ecocentro: il legno con il legno, il sughero con il sughero.

COSA SEPARARE IN CASA E PORTARE ALL'ECOCENTRO

Cassette per frutta e verdura, piccoli contenitori in legno, casse di vino, pallet e altri imballi in legno, mobili, infissi, tappi in sughero.

IL LEGNO PUÒ DIVENTARE

Pannelli in truciolare per mobili

Rivestimenti per mobili

Pasta cellulosa per le cartiere

Blocchi di legno-cemento per
l'edilizia

Pallet rigenerati

Combustibile solido per il recupero
energetico



FINALMENTE UN'INIZIATIVA A FAVORE DEI TAPPI

tappoachi? Tappoachi? Non è una domanda, è un progetto nato per raccogliere, ritirare e avviare al recupero i tappi di sughero. Promosso dal Consorzio Rilegno, Tappoachi? è stato attivato ora anche nel nostro territorio. Sostieni il progetto: porta i tappi in sughero all'ecocentro del tuo comune, dove è stato posizionato un contenitore con il logo dell'iniziativa in evidenza.

IL SUGHERO PUÒ DIVENTARE

Altri tappi di sughero

Pannelli per isolamento

Oggetti artistici

Scarpe e calzature

Strumenti musicali

RIFIUTI PERICOLOSI

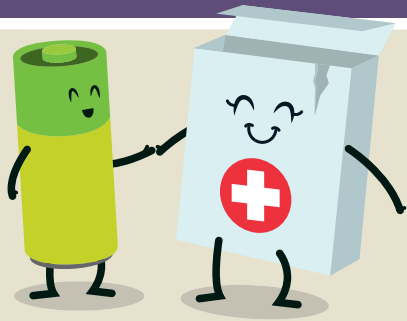

Si tratta di rifiuti che contengono sostanze pericolose per la salute dell'uomo o dell'ambiente. Batterie per auto, vernici, farmaci scaduti, pile, oli minerali, oli e grassi vegetali e animali, insetticidi, neon, colle e solventi. Questi rifiuti devono essere portati all'ecocentro.

Presso le farmacie si possono trovare i contenitori per la raccolta dei farmaci scaduti. Presso alcuni rivenditori si possono trovare i contenitori per la raccolta delle pile esauste.

PER SMALTIRE L'AMIANTO CONTATTARE IL NUMERO VERDE CIDIU 800-011651

ECOCENTRI



I Centri di Raccolta, detti comunemente Ecocentri, sono delle aree attrezzate dove i cittadini possono conferire varie tipologie di rifiuti. In particolare, l'Ecocentro è la destinazione di quei rifiuti che, per dimensione o per tipologia, non possono essere raccolti nei contenitori

domiciliari o stradali. È il caso, ad esempio, degli elettrodomestici, del legno, degli pneumatici, dei mobili, degli oli minerali e vegetali, dei barattoli di vernice, degli specchi, delle lampade a fluorescenza...

Ogni Comune ha un proprio Ecocentro oppure lo condivide con un altro Comune limitrofo.

CHIAMANDO IL NUMERO VERDE 800-011651
o visitando il sito www.cidiuservizi.to.it è possibile avere indicazioni su indirizzi e orari di apertura.

RAEE E INGOMBRANTI



I Rifiuti da Apparecchiature Elettriche e Eletttroniche comprendono i dispositivi che per funzionare avevano bisogno della corrente elettrica o di batterie (es. elettrodomestici, cellulari, tv, ferri da stiro, giocattoli, lampade a basso consumo).

Gli ingombranti sono quei rifiuti che per dimensioni non possono essere gettati nei contenitori stradali o domiciliari (es. materassi, lavatrici).

Questi rifiuti devono essere portati all'Ecocentro. In alcuni comuni è attivo un servizio di ritiro a domicilio (a livello strada) per ingombranti e grandi RAEE.



MAI ABBANDONARE I RIFIUTI

Che si tratti di rifiuti ingombranti o sacchetti dell'immondizia lasciati a fianco dei cassonetti oppure sui cigli delle strade, il fenomeno degli abbandoni sul suolo pubblico è motivo di degrado ambientale, di gravi danni alla natura e di costi che ricadono sul

bilancio dei Comuni e quindi sulle tasche dei cittadini.

Eppure le alternative ci sono. In diversi Comuni i rifiuti ingombranti sono ritirati a domicilio su prenotazione, oppure è possibile portarli gratuitamente presso l'Ecocentro.



L'ABBANDONO DI RIFIUTI È UN REATO.
Sono previste sanzioni ai sensi del decreto legislativo 152/2006 e sulla base dei regolamenti comunali.

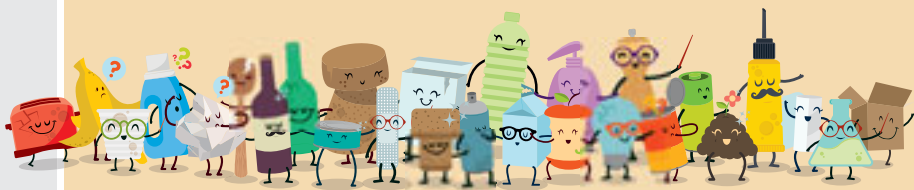

ALLA FINE, NON SIAMO MICA DA BUTTARE!

● CARTA

● VETRO & LATTINE

● PLASTICA

● ECOCENTRO

⊗ NON RICICLABILI

● ORGANICO

SE IL RIFIUTO È...	DOVE LO METTO?
Abiti usati	👕 stradali per tessili / ecocentro
Accendino	⊗ indifferenziato
Acetone	● ecocentro
Acquaragia	● ecocentro
Acquario	● ecocentro
Adesivi (etichette)	⊗ indifferenziato
Aghi	⊗ indifferenziato
Alcool	● ecocentro
Amianto	☎ servizio a pagamento: 800 011651
Ammoniaca	● ecocentro
Animali morti sulla strada	☎ numero verde 800 011651
Antenne paraboliche	● ecocentro
Antiparassitari	● ecocentro
Antiruggine	● ecocentro
Apparecchi elettronici	● ecocentro
Armadio	● ecocentro
Asse da stiro	● ecocentro
Assorbenti	⊗ indifferenziato
Astuccio rimmel / rossetto / fard	⊗ indifferenziato

SE IL RIFIUTO È...	DOVE LO METTO?
Avanzi dei pasti	● organico
Bacinella	⊗ indifferenziato
Bastone della scopa	⊗ indifferenziato
Batterie (pile)	● ecocentro / contenitore pile
Bicchieri monouso in plastica	● plastica
Bigiotteria	⊗ indifferenziato
Bilancia pesapersone	● ecocentro
Biro	⊗ indifferenziato
Boccette profumi	⊗ indifferenziato
Bombolette spray marchiate T/F	● ecocentro
Bombolette non marchiate T/F	● vetro e lattine
Bomboniere	⊗ indifferenziato
Bottiglie di plastica	● plastica
Bottiglie di vetro	● vetro e lattine
Brik (latte, succhi di frutta, vino)	● carta
Bucce di frutta	● organico
Bulloneria	● ecocentro
Buste di nylon	● plastica
Caffettiera	● ecocentro
Calze di nylon	⊗ indifferenziato
Candele	⊗ indifferenziato
Cappelli	👕 stradali per tessili / ecocentro
Caraffe di vetro	● vetro e lattine
Cards plastificate (bancomat/spesa)	⊗ indifferenziato
Carta argentata	⊗ indifferenziato
Carta da pacco	● carta
Carta del pane	● carta / ● organico
Carta da forno	⊗ indifferenziato
Carta accoppiata per alimenti	⊗ indifferenziato

A
B
C

SE IL RIFIUTO È...	DOVE LO METTO?
Cartone ondulato	● carta
Cartucce delle stampanti	● ecocentro / contenitore toner
Casco per moto e bici	● ecocentro
Cassette audio	⊗ indifferenziato
Cassette in legno	● ecocentro
Cassette in plastica	● plastica
Cassette in cartone	● carta
Cellulare	● ecocentro
Cemento	● ecocentro
Cenere da sigaretta	⊗ indifferenziato
Cenere di legno	● organico
Ceramiche varie	⊗ indifferenziato
Cerchioni di pneumatico	● ecocentro
Cerotti	⊗ indifferenziato
Chiavi	⊗ indifferenziato
Chiodi	● ecocentro
Ciabatte	⊗ indifferenziato
Cialda caffè in plastica	⊗ indifferenziato
Cibo (avanzi)	● organico
Cinture	👔 stradali per tessuti / ecocentro
Colla stick	⊗ indifferenziato
Colori a olio / tempera / acrilici	⊗ indifferenziato
Computer	● ecocentro
Contenitore dello yogurt	● plastica
Contenitori in plastica di prodotti per l'igiene della persona e della casa	● plastica
Coperte	👔 stradali per tessuti / ecocentro
Copertine quaderni con anelli	⊗ indifferenziato
Cosmetici	⊗ indifferenziato

SE IL RIFIUTO È...	DOVE LO METTO?
Cotone idrofilo	⊗ indifferenziato
Cotton fioc	⊗ indifferenziato
Cover di cellulari	⊗ indifferenziato
Creta	⊗ indifferenziato
Croste in cera dei formaggi	⊗ indifferenziato
Cucina	● ecocentro
Cuscino	⊗ indifferenziato
Damigiana	● ecocentro
Dentifricio (tubetto)	⊗ indifferenziato
Depliant	● carta
Diario	● carta
Dischi	⊗ indifferenziato
Divano	● ecocentro
DVD	⊗ indifferenziato
Elastici	⊗ indifferenziato
Elettrodomestici	● ecocentro
Erba tagliata	● ecocentro / compostaggio domestico / Contattare il numero verde 800 011651 per verificare se nella propria zona si effettua il servizio di raccolta
Escrementi piccoli animali senza lettiera	● organico
Evidenziatore	⊗ indifferenziato
Faldoni ufficio senza anelli	● carta
Fili elettrici	⊗ indifferenziato
Fiori finti	⊗ indifferenziato
Fiori recisi e secchi	● organico
Fogli pubblicitari, volatini	● carta
Fondi di tè e di caffè	● organico
Forbici	● ecocentro

SE IL RIFIUTO È...	DOVE LO METTO?
Forno	● ecocentro
Fotografie	⊗ indifferenziato
Frutta	● organico
Gabbietta per animali	● ecocentro
Garze	⊗ indifferenziato
Gazebo	● ecocentro
Giocattoli	⊗ indifferenziato
Giocattoli elettrici e/o elettronici	● ecocentro
Giornali	● carta
Gomma da masticare	⊗ indifferenziato
Gomma per cancellare	⊗ indifferenziato
Gommapiuma	⊗ indifferenziato
Guanti di gomma	⊗ indifferenziato
Gusci d'uovo	● organico
Gusci di molluschi	⊗ indifferenziato
Lamette da barba	● ecocentro
Lampade fluorescenti	● ecocentro
Lampade a scarica alta densità	● ecocentro
Lampade a incandescenza	⊗ indifferenziato
Lastre di vetro	● ecocentro
Lattine	● vetro e lattine
Lavatrice	● ecocentro
Lettori CD/DVD	● ecocentro
Lettiera per animali	⊗ indifferenziato
Libri	● carta
Lische di pesce	● organico
Macerie	● ecocentro
Materasso	● ecocentro
Matite	⊗ indifferenziato

SE IL RIFIUTO È...	DOVE LO METTO?
Medicinali	● ecocentro / contenitori farmacie
Mobili	● ecocentro
Mollette per bucato	⊗ indifferenziato
Monitor PC	● ecocentro
Mouse	● ecocentro
Mozziconi di sigaretta	⊗ indifferenziato
Nastri per regali	⊗ indifferenziato
Negativi fotografici	⊗ indifferenziato
Neon	● ecocentro
Noccioli di frutta	● organico
Occhiali rotti	⊗ indifferenziato
Oggetti in ferro battuto	● ecocentro
Oli vegetali e minerali esausti	● ecocentro
Orologi	⊗ indifferenziato
Ossi	● organico
Paletta	⊗ indifferenziato
Pallets	● ecocentro
Palloni da gioco	⊗ indifferenziato
Pane raffermo	● organico
Pannolini	⊗ indifferenziato
Pellicole di cellophane	● plastica
Peluches	⊗ indifferenziato
Pennarelli	⊗ indifferenziato
Pennelli	⊗ indifferenziato
Pentolame	● ecocentro
Persiane e tapparelle	● ecocentro
Pettine	⊗ indifferenziato
Piante d'appartamento	● organico
Piastrine anti-zanzare	⊗ indifferenziato

SE IL RIFIUTO È...	DOVE LO METTO?
Piatti in ceramica	⊗ indifferenziato
Piatti monouso in plastica	● plastica
Pieghevoli pubblicitari	● carta
Pile a stilo e a bottoni	● ecocentro / contenitore pile
Pirex (pirofile in pirex)	⊗ indifferenziato
Pneumatici con o senza cerchione	● ecocentro
Polistirolo da imballaggio	● plastica
Poltrona	● ecocentro
Pongo	⊗ indifferenziato
Portachiavi	⊗ indifferenziato
Posate in plastica	⊗ indifferenziato
Posate di metallo	● ecocentro
Preservativi	⊗ indifferenziato
Quaderni	● carta
Quadri	● ecocentro
Radiografie	● ecocentro
Rasoio usa e getta	⊗ indifferenziato
Righelli	⊗ indifferenziato
Riviste non plastificate	● carta
Rubinetteria	● ecocentro
Sacchetti dell'aspirapolvere	⊗ indifferenziato
Sacchetti in plastica	● plastica
Salviette umidificate	⊗ indifferenziato
Sanitari (WC, lavandini, ecc...)	● ecocentro
Saponetta	⊗ indifferenziato
Scarpe (appaiate e in buono stato)	👉 stradali per tessili / ecocentro
Scarponi da sci	● ecocentro
Scatole cartone e cartoncino	● carta
Scontrini fiscali (carta termica)	⊗ indifferenziato

SE IL RIFIUTO È...	DOVE LO METTO?
Scopa	⊗ indifferenziato
Scopino water	⊗ indifferenziato
Scotch	⊗ indifferenziato
Secchio	⊗ indifferenziato
Sedie / Sdraio / Seggiolini	● ecocentro
Sfalci e potature	● ecocentro / compostaggio domestico / Contattare il numero verde per verificare se nella propria zona si effettua il servizio di raccolta
Siringhe	⊗ indifferenziato
Spazzole	⊗ indifferenziato
Spazzolino da denti	⊗ indifferenziato
Specchi	● ecocentro
Spugnette e stracci	⊗ indifferenziato
Stoffa	👉 stradali per tessili / ecocentro
Stuzzicadenti	● organico
Tamponi per timbri	⊗ indifferenziato
Tappeti (non gommati)	👉 stradali per tessili / ecocentro
Tappezzeria	⊗ indifferenziato
Tappi a corona	● vetro e lattine
Tappi in sughero	● ecocentro
Tappi metallici di barattoli	● vetro e lattine
Tende in stoffa	👉 stradali per tessili / ecocentro
Torsoli	● organico
Tovaglioli di carta	● organico
Vaschette del gelato	● plastica
Vaschette portauova in plastica	● plastica
Vaschette portauova in cartone	● carta
Vasetti di vetro	● vetro e lattine

SE IL RIFIUTO È...	DOVE LO METTO?
Vassoi in polistirolo per alimenti	🔵 plastica
Vernici	🟣 ecocentro
Videocassette	⊗ indifferenziato
Zainetto scuola	👕 stradali per tessuti / ecocentro
Zerbino	⊗ indifferenziato



A PROPOSITO DI PFU PNEUMATICI FUORI USO

Ogni anno in Italia circa 35 milioni di pneumatici arrivano a fine vita e vengono sostituiti con nuovi.

Dal 2006 una direttiva dell'Unione Europea vieta l'invio in discarica degli pneumatici fuori uso, rendendo obbligatorio il recupero della gomma.

Dal 7 settembre 2011, grazie al Decreto Ministeriale 82/2011, in Italia è attivo un sistema nazionale che ne gestisce la completa raccolta e recupero, con attento monitoraggio delle attività e tracciamento dei flussi.

Il sistema si fonda sul contributo ambientale che ogni possessore di veicolo versa all'atto dell'acquisto di uno pneumatico nuovo, al fine di assicurare il suo corretto recupero una volta che diventerà fuori uso. L'importo del contributo deve essere indicato in modo chiaro in fattura o sullo scontrino fiscale.

Dal suo avvio il sistema raccoglie gratuitamente i PFU presso tutti i punti dove avviene il cambio degli pneumatici (gommisti).

In questo quadro normativo, non esiste motivo perché un privato conferisca all'ecocentro comunale, tranne nel caso in cui gli pneumatici non derivino da cambi precedenti alla nuova normativa e tenuti in deposito dal cittadino.



A PROPOSITO DI RAEE

COS'È LA FORMULA "1 CONTRO 1"?

Dal 2010, chi acquista un Apparecchio Elettrico o Elettronico (anche online), ha diritto a consegnare il vecchio apparecchio al rivenditore, che lo deve ritirare gratuitamente. Il RAEE consegnato deve essere di tipo equivalente al nuovo acquistato e svolgere le stesse funzioni.

COS'È LA FORMULA "1 CONTRO 0"?

Un nuovo decreto del 2014 ha introdotto questa nuova formula che prevede che il consumatore possa consegnare gratuitamente i RAEE di piccole dimensioni - inferiori a 25 cm - presso i punti vendita, senza alcun obbligo di acquisto. Il ritiro di questi rifiuti tecnologici diventa obbligatorio per i punti vendita con superfici superiori a 400 mq ed è facoltativo per quelli più piccoli.



SUGGERIMENTI PER OTTIMIZZARE LA RACCOLTA DIFFERENZIATA

RIDURRE il volume degli imballaggi (cartoni, contenitori di plastica, lattine), piegandoli o schiacciandoli. In questo modo si evita di colmare il contenitore prima del giorno di raccolta.

SVUOTARE i residui e risciacquare i contenitori per evitare la formazione di odori molesti.

INSERIRE la carta e il vetro sfusi, non dentro a sacchetti di plastica che inquinano il carico.

UTILIZZARE sacchetti compostabili in Mater-Bi o in carta per la raccolta dell'organico.

NON ABBANDONARE i rifiuti fuori dai contenitori o sul territorio.



Via Torino 9
10093 Collegno (TO)

+39 011 4028111

www.cidiuservizi.to.it



STAMPATO SU CARTA RICICLATA

NUMERO VERDE CIDIU 800-011651